

ComfortSeal* Mask Sizer

Soft silicone masks contour gently to the face providing a secure and comfortable fit. Available in small, medium and large sizes.

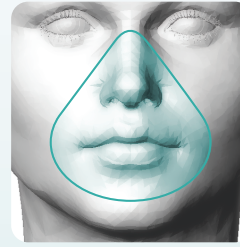

The top of the mask should sit on the bridge of the nose and the bottom should rest between the bottom of the lips and chin.

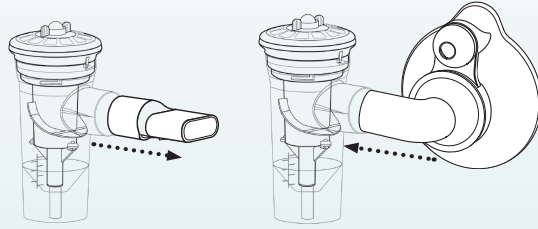
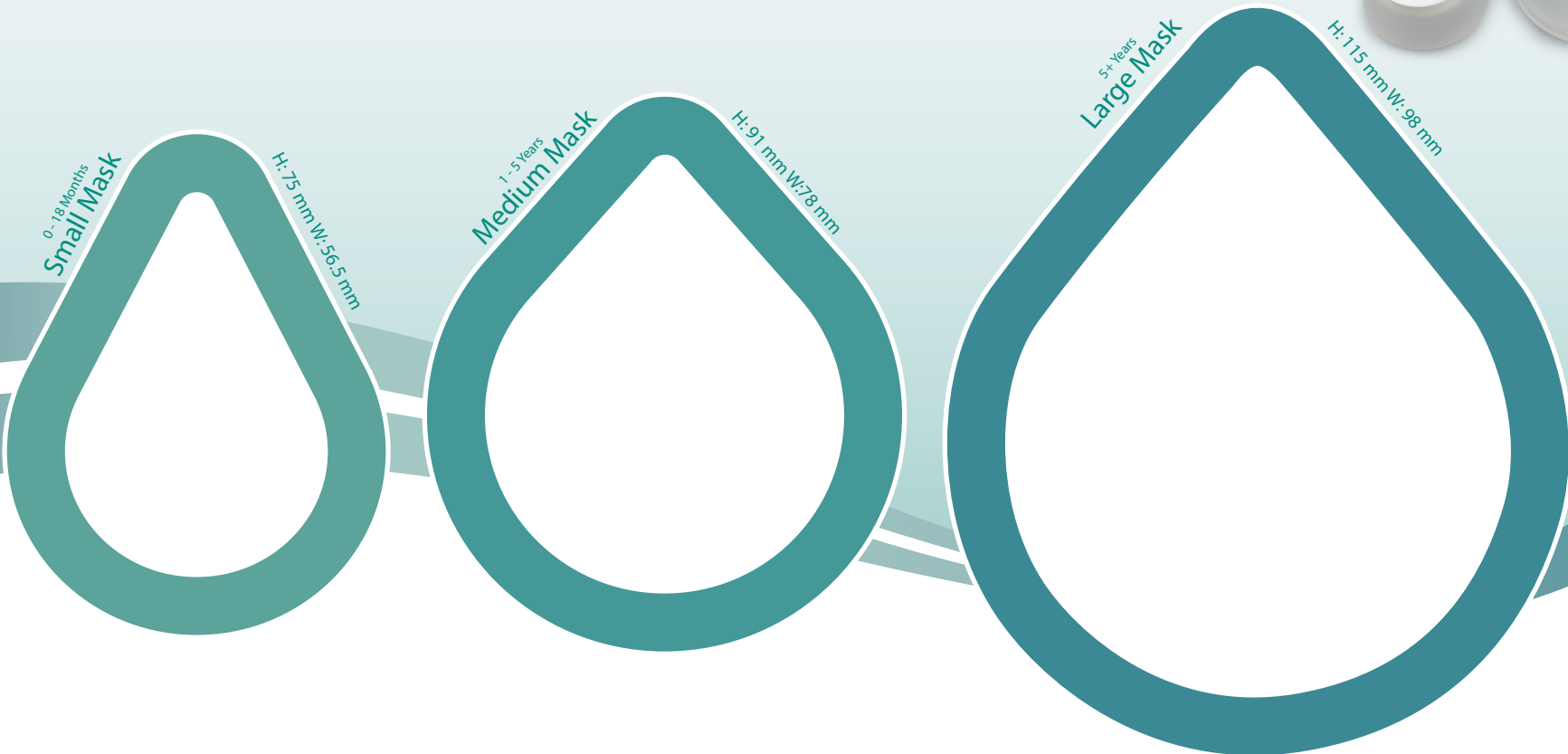

**TRUDELL MEDICAL
INTERNATIONAL**

+1-519-455-4862
info@trudellmed.com
trudellmed.com



aeroeclipse.com

AeroEclipse*

BAN* Nebulizers

Not made or manufactured with bisphenol A (BPA), phthalates, latex or lead.
201056-001 Rev B. *trade-marks of Trudell Medical International (TMI). © TMI 2012, 2022. All rights reserved.

Gabarit pour sélection du masque **ComfortSeal***

Ces masques en silicone souple suivent les courbes du visage, offrant un maintien sécuritaire et confortable. Offerts en petite, moyenne et grande taille.

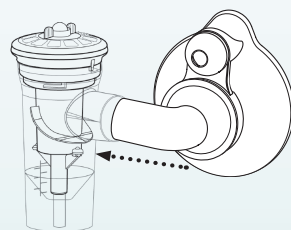
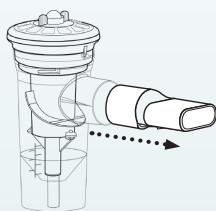

Le haut du masque devrait reposer sur la racine du nez. Le bas du masque doit être placé entre le bas des lèvres et le menton.



5+ ans
Grand masque

h: 115 mm l: 98 mm

1 à 5 ans
Moyen masque

h: 91 mm l: 78 mm

0 à 18 mois
Petit masque

h: 75 mm l: 56,5 mm



TRUDELL MEDICAL
INTERNATIONAL

+1-519-455-4862
info@trudellmed.com
trudellmed.com



aeroeclipse.com

AeroEclipse*

BAN* Nébuliseurs

Non fabriqué à partir de bisphénol A (BPA), de phtalates, de latex ou de plomb.

201056-001 Rev B. *Marques commerciales et marques déposées de Trudell Medical International (TMI). © TMI 2012, 2022. Tous droits réservés.